



発行所：稲沢商工会議所 発行人：池戸賢治 〒492-8525 稲沢市朝府町15-20 ☎<0587>81-5000 印刷所：(株)塚本印刷 毎月1日発行

# 令和6年 新年賀詞交歓会 開催



新春の挨拶をする池戸会頭

◆とき 令和6年1月10日(水) 午前11時～午後1時 ◆ところ 稲沢商工会議所会館

## CONTENTS

- 新年賀詞交歓会を開催!!.....2
- 合同視察研修会を開催.....2
- 労働講座が開催されました.....2
- 財津副会頭が退任されました.....2
- デジタル商品券事業についてのご案内.....3
- 大学と企業との情報交換会開催のご案内.....3
- 高校と企業との交流会開催のご案内.....3
- 災害時の被害状況調査のためのメールアドレス登録をお願いします.....3
- 青年部・女性会だより.....4

- 令和5年度 稲沢まちゼミアンケート集計報告.....4
- 稲沢市からのお知らせ.....5
  - 中小企業振興奨励制度のご案内
  - ゼロカーボンシティいなざわ推進パートナーを募集しています
  - 事業所の新設や増設をお考えの皆様へ
- 新入社員セミナー開催のご案内!.....6
- 日本商工会議所LOBO調査.....7
- 一宮税務署から確定申告に関するお知らせ.....7
- 会員紹介コーナー.....8
- 第18回いなざわ梅まつり.....8
- 令和5年度 記帳指導日程表.....8

## 現在の制度融資貸付利率

(令和6年1月31日現在)

マ ル 経	融資限度額	2,000万円
	返済期間	7年以内
	運転	10年以内
	設備	1. 20%
	利率	1. 20%
	《新型コロナウイルス対策》	
融資限度額 (別枠)	1,000万円	
返済期間	20年以内	
運転	20年以内	
設備	20年以内	
利率(当初3年間)	0. 70%	
運転・設備		

## 定例相談スケジュール

- 金融相談…2月21日(水) 午前10時～正午
- 労務相談…2月21日(水) 午前10時30分～11時30分
- 法律相談…随 時
- 商標・特許相談…随 時
- 下請相談…随 時 (いずれも要予約)

HP QRコード



Instagram QRコード



# 令和6年 新年賀詞交歓会を開催!!

令和6年1月10日(水)、稲沢商工会議所にて4年ぶりに新年賀詞交歓会を開催しました。

今回の参加者は当所の役員・議員を中心に113名が参加しました。



はじめに、能登半島地震で被災された方々に向けて黙とうを行った後、地域の繁栄と参加者の健康を願い、国府宮による祈禱が執り行われました。主催者を代表して、池戸会頭は挨拶し、「先人たちはこれまで数々の困難に直面しながらも、それらを乗り越えて歴史を紡いできました。稲沢商工会議所は、会員事業所に寄り添い、時代の変化の波を新たな成長へと繋げる取り組みを実施し、総合経済団体としての使命を果たしていきます」と述べました。

その後、長坂衆議院議員、加藤市長、久保田県議員から祝辞や能登半島地震への支援についての話がありました。そして、津田市議会副議長による乾杯の発声で祝宴が始まりました。

4年ぶりに一堂に会した参加者たちは、互いに新年の抱負や近況、時事問題について熱心に話し合っていました。



祝辞を述べる加藤市長

## 繊維・一般工業、木工・建設業部会 の合同視察研修会を開催

1月26日(金)に20名の参加で、セキスイハイム工業近畿事業所と興福寺の合同視察研修会を開催しました。

視察先のセキスイハイム近畿事業所は、大手ハウスメーカーならではの普段ではあまり見る事の出来ない家づくりの一連の建築工程を見学や家がどのように建てられるかの説明がありました。

また、興福寺では興福寺はもちろん国宝館及び中金堂の見学もおこない歴史を伝える仏像彫刻や絵画等も拝見し、中金堂では興福寺伽藍の中心となる重要な建物を見学することができ、参加者の方達も満足な視察研修会となりました。



## 労働講座が開催されました

1月25日(木)愛知県尾張県民事務所と当所による「労働講座」を30社29名の出席者のもと開催しました。

第1部は、「障害者雇用について」というタイトルで愛知労働局桑田担当よりお話をいただき、今年4月より引き上げがある「障害者の法定雇用率」についての説明がありました。

第2部は「メンタルヘルス関連の労働問題」というテーマで特定社労士の馬場三紀子先生よりメンタルヘルスと採用・労働時間等職場で起こる事案について解説をいただきました。

毎年、この時期に「労働講座」を開催しています。関心のあるテーマで開催される時はご参加をお待ちしております。

## お知らせ

副会頭 財津 裕真 氏(豊田合成(株))は、会社の人事異動に伴い、12月31日をもって副会頭を退任されました。

平成30年7月より5年5ヶ月に亘り、副会頭として稲沢商工会議所事業にご尽力いただきました。

ありがとうございました。

## ご意見・ご要望などをお寄せください

稲沢商工会議所に対するご意見、ご要望、ご提案などを、下記のアドレスにお寄せください。

このアドレスは、一部の職員しか見ることができませんので、お気軽にお送りください。

info@inazawa-cci.or.jp

## 会議所会館使用料割引券

稲沢商工会議所会員の皆様には、この割引券で会館使用料金の1割を割引いて、会議所会館をご利用いただけます。

ご利用申込みの際に、本券をご提示ください。なお、本券の使用は、月に1回限りです。

稲沢商工会議所

LED製品・新品プリンター・複合機  
リサイクル品(トナー・インク・バッテリー)  
オゾン除菌発生器 スマートステア  
エスシーガードAg+100(除菌・抗菌)  
サンクレド防災セット(他消耗品全般)



株式会社 サンクレド

サンクレド

検索

http://www.suncredo.jp

愛知県稲沢市東緑町 3-43  
TEL.0587-81-4416  
FAX.0587-81-4417

カラー複合機  
E-STUDIO2020AC

世界最小格安レーザー  
PANTUM P2500



## デジタル商品券事業についてのご案内

「どう使う稲沢!デジタル商品券」の  
使用期限は、  
**2月29日(木)**です。

**3月1日以降は利用できなくなります。**

4月より新しくデジタル商品券「いなPAY」事業が始まります。現在、「どう使う稲沢!デジタル商品券」を取扱い店舗の皆さまは、引き続き「いなPAY」事業に参加いただき、デジタル商品券の取扱いのご協力をよろしくお願い致します。

店舗の皆さまが行っていただくことは、今までと変わりありません。

また3月1日(金)よりデジタル商品券「いなPAY」の購入受付が始まります。

詳しくは「広報いなざわ3月号」または稲沢市役所ホームページをご覧ください。

## 大学と企業との情報交換会開催のご案内

大学と企業との情報交換会は、これまで2月に開催してきましたが、下記のとおり5月に開催することと致しました。2月開催は学生の就職志向が大企業に向いていますので、大企業志向が落ち着く時期となる5月開催としました。この開催時期の変更により、より多くの学生に中小企業への就職を考えていただくきっかけづくりをしたいと考えています。

本事業は、大学のキャリア支援センター職員との情報交換を通して、求人企業の実態を知っていただくとともに、求人企業側から大学側に学生の就職志向や求職活動などの実態をお聞きして、求人活動の参考としていただくことなどを目的としています。

これにより、学生に中小企業への関心を持っていただくとともに、求人企業の求人条件や企業づくりの参考にさせていただきたいと考えています。

**日時:** 令和6年5月10日(金) 午後1時30分～

**場所:** ウィンクあいち(愛知県産業労働センター)9階 第902会議室

**内容:** 大学等と企業をグループ分けして、グループごとに大学と企業が情報交換を行う。

**参加費:** 無料

**申込み:** 当所所報3月号に同封するチラシによりお申込みください。

**問合せ:** 稲沢商工会議所 太田、江嶋 電話0587-81-5000

## 高校と企業との交流会開催のご案内

高校の進路指導の担当教諭と求人企業の皆さんとの交流会を、次のとおり開催します。

この交流会は、高卒求人の提出が始まる前の5月末に開催することで、進路指導の担当教諭に求人企業のことを知っていただき、就職先を指導する際の手がかりにさせていただくことを目的としています。

進路指導教諭が就職を希望する生徒に進路指導する際には、過去に生徒が就職して出身校の先輩がいることや、熱心に企業説明を繰り返し、担当教諭の信頼が得られていること、継続的に生徒を採用している企業などを、就職先として指導する企業の優先度が高いと言われています。

進路指導教諭は、求人に熱心であることや、採用後の指導が適切であることも求めていますので、こうしたことにもご留意いただき採用活動の第一歩として、本事業にご参加いただきたいと思っております。

**日時:** 令和6年5月24日(金) 午後1時30分～

**場所:** 稲沢商工会議所会館 2階 会議室

**内容:** 各高校のブースで求人企業が求人内容等を説明。

**参加費:** 無料

**申込み:** 当所所報3月号に同封するチラシによりお申込みください。

**問合せ:** 稲沢商工会議所 太田、江嶋 電話0587-81-5000

## 災害時の被害状況調査のためのメールアドレス登録をお願いします

地震、台風、豪雨等により、甚大な被害が発生した場合、その地域が災害救助法の適用もしくは見込みがある地域において①中小企業者等の被害 ②農地等の被害 ③公共土木施設等の被害の3分野について国・県より被害の調査が行われます。各分野の被害額が一定の水準に達すると、その分野ごとに「激甚災害」の指定を受け、災害復旧貸付等の特例措置の指定を受けることになります。

その**中小企業者等の被害状況**を確認するのは地元の商工会議所、商工会となっています。24時間以内に被害の有無の調査、被害が大きければ2・3日中に被害状況の確認を行わなくてはなりません。皆さまの被害状況を少しでも迅速に正確に調査するために「被害状況確認のため専用のメールアドレスの登録」を行いますので、ご協力をお願いします。

※このメール登録を行って頂く方は、中小企業者の経営者、もしくはお勤めの方で建物や機械、商品等の被害額がだまかに把握できる方をお願いします。メールアドレスは災害時に送受信ができる可能性が高いメールアドレスのご登録をお願いします。※今回把握したメールアドレスは、災害の調査依頼が国・県よりあった場合と年に一度のテストメール以外には利用しません。(近年、局地的な豪雨の発生により、年に1・2度調査依頼があります。)なお「能登地震」や「東日本大震災」のような大規模災害は、調査なしで激甚災害に指定されています。愛知県内で激甚災害指定となったのは2000年に発生した「東海豪雨」になります。昨年6月に発生した豊川・豊橋の大雨は農地・公共の分野で激甚災害の指定受けましたが、中小企業等の分野の指定はありませんでした。

**入力フォーム**

<https://forms.gle/6svg2M4eToTFSQueA>



屋根・外壁・リフォーム工事・太陽光発電システム

ご相談は、当社にお任せ下さい!



株式会社

ルーテック・サクライ



当社キャラクター イーサ君



〒492-8432 稲沢市中之庄半田町66番地 TEL:0587-32-2031(代表)

(株)ルーテック・サクライ

検索

## 青年部だより

### 稲沢YEG 研修事業『商人塾』開催される

1月31日(水)に稲沢商工会議所にて『商人塾』と題した研修事業を行いました。

当事業は青年経済人として経営に必要な能力を習得・研鑽する場所を設け、自社に起きうる様々な事象に柔軟に対応できる判断力・決断力を養成し、ひいては地域経済を支える経済人としての素養を身に付けることを目的に開催され、青年部会員19名の参加がありました。

事業内容としては、現在の自社の内部環境・外部環境を分析・整理・掛け合わせるにより今後の事業戦略の立案に役立つ“クロスSWOT分析”をグループワークで経験していただき、分析後はグループ内発表と意見交換を行いました。

当日はSWOT分析作成のためのサポートとして、経営指導員を中心に5名の親会職員の方々にご参加いただき、事業終了後は懇親会も含め、親会職員と青年部会員の交流も深める事にも繋がる、大変有意義な事業となりました。



## 女性会だより

1月26日(金)新年会を兼ねた食事会と、全体会議、その後資質向上を目的としたセミナーを開催しました。年明け初めての顔合わせという事で、本年度の事業の確認と新年の抱負を交わし、2月以降の事業に向けて士気を上げました。セミナーでは、アクサ生命保険(株)名古屋営業所 丸井所長より、「企業経営に役立つ節税」についてお話頂きました。激変する経営環境において、経営者を取り巻く複数のリスクを会社事情に応じた保険で備え、うまく節税につなげようという提案がありました。『備えあれば憂いなし』ということで、リスクを未然に回避し、リスクを最小限にとどめることが、会社経営の安定に繋がります。また、経営者自身が安心して過ごすことのできる老後に繋がる事を再確認しました。



## 令和5年度 稲沢まちゼミアンケート集計報告

実施日：令和5年10月14日(土) ~ 11月30日(木) (48日間)

参加店舗数：46店舗

テーマ数：56講座

講座数：174回

参加店アンケート回収数：55

受講生アンケート回収数：702人

参加者計：708人

(未回答者、未回答事業所(定員数6名)含む)



### 《参加事業所様からの声》

- お客様が求めている商品、サービスが理解できた
- 自分の知識の再確認
- 興味を示して下さった方が再度来店して申し込み手続きをされた
- 体験型にして自由に考える内容にしたので参加者さんが喜ばれた
- たくさんの方にお問い合わせをいただけた
- 認知度が向上した
- 来店のきっかけをつくれた
- 接客トークの仕方 etc 学べて自信につながった
- SNSなどの発信力を高めてゼミ、イベントの集客に結び付けたい

### 《受講者様からの声》

- 楽しく作品を仕上げる事ができ、今後の趣味になりそう
- 一緒に参加した子供も、私本人も楽しめた
- 自店紹介から説明があり、何かあった時にお願ひできると思った
- 興味はあるが、自分で探すには敷居が高いけど、まちゼミだから、気軽に参加できた
- 楽しかった、講師の話し方もわかりやすく充実した講座だった
- 店主の仕事に対する熱意を感じて素晴らしい講座だった
- まちゼミ以外でも教えて頂けるとうれしい
- 今後はお店へ行ってお聞きしたいとおもった
- まちゼミは、よい取り組みだと思う、継続的に希望する



お買物はもらってうれしい



共通商品券で。

●お問い合わせご注文は

稲沢市商業協同組合

稲沢商工会議所内

〒492-8268 稲沢市朝府町15番20号

TEL(0587)81-5000 FAX(0587)23-6200

愛を集めて

素敵な笑顔!!



アイチップ  
350枚貼りの台紙  
1枚につき

- いつでも参加店で500円のお買い物
- 稲沢市共通商品券1枚と交換(進物用)
- 魅力あるイベント等に参加できます。

お買物は  
アイチップ  
参加店で

■アイチップ事務局/稲沢市朝府町15-20 稲沢商工会議所内  
TEL(0587)81-5000 FAX(0587)23-6200

## 中小企業振興奨励制度のご案内

商工観光課 TEL 0587-32-1332

中小企業者で、新たに家屋(住宅使用部分は除く)、償却資産を取得したかたに、奨励金を交付します。

### ▼対象

市内に事業所を有し、中小企業信用保険法第2条第1項に規定する中小企業者で、市税の滞納がないかた  
 ※農業、林業、漁業、風俗業および性風俗関連特殊業を営んでいるかた、非営利団体は対象外

### ▼対象設備

令和5年中に事業の目的のために取得した家屋・償却資産で、固定資産税が課税されるもの  
 ※中古のものであっても、事業者にとって新たな取得となり、令和6年度に初めて課税される資産は対象です。他の奨励措置との重複申請はできません。

### ▼奨励金額

対象設備に係る固定資産税相当額の2分の1(令和6年度分のみ)

### ▼申請

令和6年3月29日(金)までに、申請書、種類別明細書に記入の上、市役所商工観光課へ(用紙は商工観光課にあります。市のホームページからダウンロードもできます)  
 ※2月29日(木)までの早期提出にご協力をお願いします。

## ゼロカーボンシティいなざわ 推進パートナーを募集しています

当市は、令和3年9月2日に「稲沢市ゼロカーボンシティ宣言」を行い、2050年のゼロカーボンシティいなざわの実現に向けた取組を進めており、一緒に地球温暖化対策の推進に取り組んでいただける事業者等を「ゼロカーボンシティいなざわ推進パートナー」として募集しております。

認定に係る費用はかかりません。市ホームページ等で取組事例を紹介させていただくなど、メリットも多数ありますので、詳しくはホームページをご覧くださいか下記までお問合せください。



問合せ先

稲沢市 経済環境部 環境保全課  
 稲沢市中野川端町74番地(環境センター内)  
 TEL:0587-36-3710 FAX:0587-36-3709  
 E-Mail:kankyo-hozen@city.inazawa.aichi.jp

## 事業所の新設や増設をお考えの皆様へ

市内に工場等の事業所の新規立地を検討している方や事業拡大のため拡張・再投資などをお考えの方は、お気軽にご相談ください。新しく工場を建てる場所はないか、事業所が拡張できないか、設備など再投資の支援にはどんなものがあるか等、事業のお悩みをお聞かせください。工場や物流施設の新設又は増設等の再投資を行う企業に対して補助制度をご用意しております。

稲沢市企業立地促進  
 条例に基づく奨励金



稲沢市内企業  
 再投資促進補助金



問合せ先 稲沢市 経済環境部 商工観光課 企業立地推進室  
 TEL:0587-32-1346 FAX:0587-32-1240  
 E-Mail:kigyo-rt@city.inazawa.aichi.jp

**あいとしフルーツ**

お誕生日・御結婚記念日のお祝いに  
 ゴルフコンペ・ボーリングの賞品に  
 贈答品果物 あいとしフルーツ  
 業務用野菜果物 あいとしフーズ

〒492-8212 愛知県稲沢市小沢三丁目9番1号  
 TEL0587-32-2605 FAX0587-23-2228

**自動ドア**

店舗・産業・医療用・高速シートシャッター  
 設計・施工・販売・保守点検

**関商店**

稲沢市日下部北町4-63-3  
 TEL (0587) 21-5357  
 FAX (0587) 33-0700



結婚相談所 リングドゥマリエ  
 〒492-8213 愛知県稲沢市  
 高御堂 1-9-12 天津ビル1F  
 Tel. 0587-24-3128

提携企業さま募集中! ご負担なしで福利厚生が充実!

業界最大級! **約13万人** の会員様  
 から理想のお相手をご紹介します!!

企業様のご負担なし

簡単導入の福利厚生

社員様の秘密厳守

社員様には割引価格をご提示 秘密保持・個人情報管理徹底 法人様の面倒な手続なし!

リングドゥマリエ  
 公式サイト





# 新入社員セミナー開催のご案内!

当所では、4月入社予定の新入社員(中途採用の方も可)を対象に下記のとおり研修会を開催します。ビジネスマナーの基本を座学や演習をとおして学ぶ研修です。是非ともご参加いただきますようご案内します。

## 記

- \*日 時 4月3日(水) 午前9時~午後5時(8時30分受付開始)
- \*場 所 稲沢商工会議所会館 2F 大会議室
- \*講 師 三菱電機ライフサービス株式会社  
本社 コミュニケーションサポートセンター ビジネスマナー講習講師
- \*受講料 お一人 4,000円(昼食付)
- \*申込み 下記申込書にご記入のうえ受講料を添えてお申し込みください。
- \*期 限 3月14日(木)
- \*問合せ 稲沢商工会議所 電話(0587)81-5000 FAX(0587)23-6200

## 「研修予定内容」

- 開会 午前9時
1. 仕事に向かう心構え
  2. 印象の重要性
  3. 職場での応対マナー
  4. 訪問先でのマナー
  5. コミュニケーションづくり「聴く」
  6. コミュニケーションづくり「話す」
  7. 敬語
  8. 電話の応対
- 休憩 1時間  
閉会 午後5時

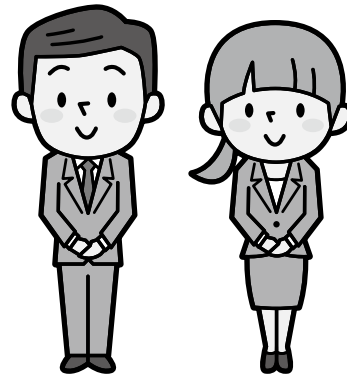

## 新入社員セミナー申込書 (FAX 0587-23-6200)

事業所名 \_\_\_\_\_

担当者名 \_\_\_\_\_ TEL \_\_\_\_\_

受講者名	学 歴	性 別	年 齢
		男・女	歳
		男・女	歳
		男・女	歳
		男・女	歳
		男・女	歳

\*複数名の場合は、コピーまたは、任意の様式でお願いします。

## 日本商工会議所LOBO調査 早期景気観測 — 令和5年12月調査結果

業況DIは、7か月ぶりに改善も、物価高の重荷続く。  
先行きは、国内需要の伸び悩み懸念から厳しい見方。

- 全産業合計の業況DIは、▲8.4(前月比+1.3ポイント)
- 製造業では、自動車関係や飲食品関係の需要増がけん引し、改善した。また、サービス業では、経済活動の回復に伴い、忘年会等の年末需要が増加した飲食・宿泊業を中心に改善し、卸売業でも、飲食・宿泊業からの引き合い増加で改善した。一方、建設業では、公共工事の受注が下支えする中、資材価格の高止まりでほぼ横ばいにとどまり、小売業では、物価高による消費者の買い控えの影響で悪化が続いている。
- エネルギー価格の高騰や人手不足に伴う人件費の増加等、コスト増は業種を問わず続いている。また、深刻な人手不足や適正な価格転嫁への対応等、経営課題は多く中小企業の業況は7か月ぶりに改善を示すも、力強さを欠いている。
- 先行き見通しDIは、▲14.3(今月比▲5.9ポイント)
- 年始の初売りや次年度に向けた準備等、個人消費や設備投資の拡大に向けた契機がうかがえるものの、長引く物価高による買い控えやコスト増に伴う企業収益の圧迫により、全産業で悪化が見込まれている。また、国内需要が力強さを欠く中、深刻な人手不足や価格転嫁への対応等、企業経営の足かせは多い。加えて、欧州・中国等の海外経済の不安定さも重なり、先行きは厳しい見方が続いている。

## 産業別業況DIの推移

	2023年 10月	11月	12月	先行き見通し 1月~3月
全産業	▲10.5	▲9.7	▲8.4	▲14.3
建設	▲14.3	▲11.7	▲11.0	▲12.2
製造	▲9.3	▲10.2	▲8.1	▲13.5
卸売	▲20.6	▲12.0	▲6.9	▲15.1
小売	▲16.0	▲18.7	▲20.8	▲22.0
サービス	0.0	0.2	2.4	▲10.0

※「先行き見通し」は当月に比べた向こう3ヶ月の先行き見通しDI  
DI = (好転の回答割合) - (悪化の回答割合)

## 一宮税務署から確定申告に関するお知らせ

記事提供：一宮税務署  
問合せは、0586-72-4331 まで  
(自動音声に従って操作してください)

### ○確定申告は自宅からスマホで!

国税庁ホームページの「確定申告書等作成コーナー」では、画面の案内に沿って入力・操作することで、申告書の作成・送信が可能です。

「確定申告書等作成コーナー」へアクセス



### 自宅からのe-Taxでこんないいこと!

- 確定申告会場に来場する必要なし!
- 確定申告期間は**24時間利用可能!**  
※メンテナンス時間を除きます。
- 申告書の印刷・申告書及び添付書類(本人確認書類やふるさと納税に係る寄附金の受領証等)の**税務署への持参や郵送が不要!**  
※一部の書類は提出が必要です。

### 分からないことがあっても、自宅ですべて解決できます!

動画 (YouTube「国税庁動画チャンネル」) で操作方法を確認

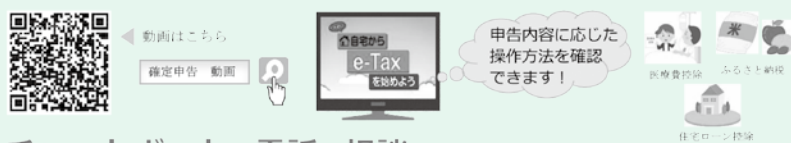

### チャットボットや電話で相談

チャットボットでの相談

ご質問を入力いただければ、AIを活用した「税務職員ふたば」がお答えします。

お電話での相談

e-Tax や確定申告書等作成コーナーの操作方法について

0570-01-5901  
(全国一律市内通話料金)

【受付時間】月曜日～金曜日 9時～17時  
(祝日など及び年末年始を除く。)

申告や納税について

問合せ先 一宮税務署 TEL: 0586-72-4331

## 金融支援 経営支援

地域事業者のみなさまをサポート!

資金繰りのこと、経営のことなど  
お気軽にご相談ください!

相談は無料です!

0120-454-754

愛知県信用保証協会

## チャット経営相談 ～3万円(税別)～ スマホ、パソコン、アイパッド

相談内容(相談者:経営経験50年)

新規開拓、製品開発、労働安全  
製品開発、建設、広報展開、IT

株式会社 昭和企画 相談時間: 8時～17時(月～金)

稲沢市七ツ寺町地蔵前70番地の4 TEL.0587-36-3271  
http://www.showakikaku.co.jp

# 会員紹介コーナー

ここでは、当所会員様のPRしたいことをご紹介します。



## 富田健夫税理士事務所

所長 富田 健夫  
 主な業務 税理士事務所、個人・法人の記帳代行及び確定申告  
 住所 稲沢市日下部中町1-70  
 TEL 0587-21-8121  
 営業時間 10:00~20:00  
 定休日 日曜日

ホームページ <https://tomita.meisho-hp.jp/>  
 (富田健夫税理士事務所 検索)で閲覧することができます。  
 メールアドレス toyota7203aiti@yahoo.co.jp



### 《会員様限定特典》

確定申告成約者様に  
**26穴(B5)**  
 または  
**30穴(A4)**  
**バインダーを贈呈**

確定申告で還付および節税の実現！  
 確定申告は3月15日までです。  
 安価な費用にてお受けいたします。  
 (会社員・年金受給者) 16,500円~  
 (白色申告事業者) 22,000円~  
 (青色申告事業者) 33,000円~  
 株式・投資信託をお持ちの方は、確定申告することによって配当金から引かれている源泉所得税の還付または節税が可能です。

会員紹介コーナー掲載事業所を募集しています。  
 掲載希望の方は、稲沢商工会議所ホームページまたは、総務課 (TEL:0587-81-5000) までお問い合わせください。

# 第18回 いなざわ梅まつり

愛知県植木センターの場内には多種多様な樹木が集められており、四季折々の花が咲いております。とりわけ、梅品種園は、104種類200本余りの梅が植栽されており、全国的にも大変貴重な見本園であり、毎年開花時期には多数の見学者で賑わいます。

早春に美しい花を咲かせる梅の花を、皆様に堪能していただくため、愛知県および(公財)愛知県林業振興基金の協力をいただき第18回いなざわ梅まつりを開催します。

▶とき 3月2日(土)・3日(日) 午前9時30分~午後4時

▶ところ 愛知県植木センター(稲沢市堀之内町花ノ木129)

▶内容 写真コンテスト、俳句大会、特産品の販売、植木・苗木販売、郵便切手販売、子どもたちによる太鼓演奏、史跡尾張国分寺跡ウォーキングツアー、第17回梅まつり(写真、俳句)入賞作品展が開催されます。

なお、愛知県植木センターでは、場内の梅等の花見をしていただけるよう2月23日(祝・金)から3月17日(日)までの土・日・祝日も午前9時から午後4時まで、臨時開場されます。

▶問合せ 稲沢市観光協会 ☎0587(22)1414



## 令和5年度 記帳指導日程表

稲沢市青色申告会 事務局 0587-81-5000

◎場 所 稲沢市産業会館 2階相談室 ◎開催時間 午前10時~午後4時(昼1時間休憩)

下記の日程により、記帳指導を行う予定です。パソコン記帳の方は、早目をお願いします。

※源泉事務や確定申告の指導時期は、駐車場が混雑することがあります。路上駐車は避けていただき、商工会議所第2駐車場をご利用いただきますようよろしくお願いします。

令和6年

※下記は、予定ですのでお出掛け前にご確認をお願いします。

月	日	曜日	出 向 指 導 員	税理士	出向役員	指導内容
2月	5日	月	小出・山田(洋)・柴田		稲西	確定申告
	8日	木	大宮・小出・山田(洋)		西	〃
	13日	火	小出・柴田・山田(洋)		南	〃
	15日	木	柴田・山田(洋)・小出		東	〃
	16日	金	小出・大宮・柴田		稲東	〃
	20日	火	小出・大宮・山田(洋)	小崎先生	稲西	〃
	22日	木	小出・大宮・柴田		西	〃
	26日	月	柴田・山田(洋)・小出	近藤先生	南	〃
3月	29日	木	山田(洋)・小出・大宮		東	〃
	4日	月	小出・柴田・山田(洋)		稲東	〃
	6日	水	小出・大宮・山田(洋)		稲西	〃
	8日	金	大宮・小出・柴田		西	〃
	12日	火	大宮・山田(洋)・小出・柴田		南	〃

## がんばる企業のベストパートナー

選べる「2種類」のがん共済 × ニーズに合わせて「最大4口」まで

がん総合共済

がん医療共済



YouTubeで公開中!



がん共済動画は 3分5秒!



### 中小企業共済

愛知県中小企業共済協同組合

「中小企業共済」は営利を目的としない愛知県知事が認可する事業協同組合です。

## 0120-00-9967

受付時間 平日9:00~17:00

資料請求はこちら <https://www.ack-kyosai.or.jp>  
愛知県中小企業共済

本 部 〒450-0002 名古屋市中村区名駅4-4-38 愛知県産業労働センター(ウイंकあいち)16階

